



立正大学
RISSHO UNIVERSITY

No.60
2026.春号

Rissho University Alumni Newsletter TACHIBANA

たちばな

立正大学校友会報



Home Page



Instagram



Official LINE



校友の皆様へ ご挨拶

第36代立正大学長 北村 行伸
立正大学校友会長

昨今、世界は情報通信技術やAIの急激な進歩を背景に、新しい産業革命期に入っています。

その中で、大学に求められる人材育成の在り方も変化しています。立正大学も世界史的な視野をもって、より広く社会に貢献していく人材を育成し、大学自体も様々な形で社会貢献していく姿勢を積極的に発信していく必要があると思います。

立正大学は仏教の教えに根差した「真実の探究」「正義の追求」「平和の願い」を建学の精神とし、「『モラリスト×エキスパート』を育む。」を学園メッセージとして掲げ、豊かな倫理観と高い専門性を兼ね備えた行動力のある人材を育てることを目指しています。

ここで言う「エキスパート」とは、一時的な流行や表面的な解決策に飛びつくのではなく、10年、20年といった長いスパンで物事を深く掘り下げ、自らの専門性を磨き上げる姿勢を身につけた人材のことです。答えを急ぐのではなく、持続的に探究する。それこそが立正大学が目指す方向だと思っています。

そして、学生の皆さんには倫理観と専門性の他にもうひとつ、好奇心を持ち続けていただ

きたいと思います。立正大学では文系・理系といった枠組にとらわれない横断的な学びも提供しています。自分に必要な知識を自らの判断で学び取る力を身につけていってください。

卒業生の皆さんには歴史ある本学で習得した知識はもちろんのこと、「エキスパート」としての専門性と、「モラリスト」としての人間性を持って、多様面でご活躍されることを期待しています。

立正大学は、学生が未来を切り拓く力を育む場、地域社会や国際社会に貢献する知的拠点であり続けます。仏教の平和的価値観や自然との共存といった視点に立ち、持続可能な社会の実現に向けた取り組みを強化していきます。そして学生一人ひとりが人生の拠り所となる真実を見つけ、明るい未来を拓いていくよう、全力でサポートしていきます。

最後になりますが、今後の立正大学の発展と社会貢献を考えると、在学生・保護者・卒業生・現元教職員の全ての校友の皆様のご活躍は紛れもない本学の財産です。校友の皆様と協力し、本学のより一層の発展の為に寄与していきます。

令和8年度 校友会事業計画

※令和7年度事業報告・決算報告は5月以降に校友会ホームページに掲載いたします。

◆令和8年度校友会事業の取り組みについて

卒業生と在学生の交流を深めるため、在学生が早期に校友会を認知できる機会を創出する。

在学生への校友会認知向上プログラムを実施すること、卒業生に來校機会を提供することで、学園全体のつながりを強化する。

また、大学と校友会の連携の強化を目的に、学生参加型の農業体験プログラムを君津市・十日町市で実施する。併せて、多様な世代の卒業生を対象とした交流会やホームカミングデー等を企画し、卒業生・教職員・在学生の交流機会を拡充することで、世代を超えたつながりと大学への帰属意識の醸成を図る。

令和8年度の校友会事業につきまして、お知らせいたします。

《保護者懇談会》

全国4会場(千葉県・埼玉県・新潟県・静岡県)と品川・熊谷キャンパスの全6会場にて開催。

対面での参加が難しい方に向けたオンラインでの配信等を実施する。内容は、学生生活・就職に関する講演および教職員による個別面談等を予定。

《ホームカミングデーin橋花祭》

校友の皆様に来校いただき、在学生・卒業生同士等の交流の場として、大学をより身近に感じてもらえる機会を増やすことを目的に、品川キャンパスにて橋花祭と同日開催。

令和8年度は10月31日(土)

《卒業生地域校友の集い》

各地域で活動・活躍されている卒業生による交流会を目的として開催。学長・副学長および専門分野の先生方による講演・交流イベントを開催。

《年代別卒業生交流会》

各分野で活躍する多様な世代の方に向けて、交流会等を開催。

《広報活動について》

①校友会ホームページ・SNS活用について

ホームページ、SNSの活用による、質の高い情報発信を行うとともに、情報内容の充実に努める。

②卒業生情報の管理運用について

校友会会員管理システムを利用し、卒業生情報の適切な管理・運用を行う。

③生涯メールサービスの運用管理と活用拡大

利用に関する規程の整備と利便性の充実を図っていく。

④会員向け広報誌発行・学園新聞送付について

校友会報「たちばな」を年3回発行。大学の現状の取り組みや学生の活躍、卒業生の活躍や開催イベント等の情報を掲載し、校友の皆様へ近況情報を伝えるツールとして活用。

⑤校友会ご案内パンフレットの作成

立正大学校友会の活動および取り組みを紹介したパンフレットを作成・配布を行う。

《在学生支援》

校友会費の財源は校友の皆様からお収めいただいている校友会費で成り立っています。在学生に向けて、多くの支援を行うことも一つの目的としております。

●主な在学生支援

◆成績優秀奨学生 ◆大学院研究奨励金 ◆課外活動助成費(一般助成・特別助成) ◆英会話ラウンジ運営補助費 ◆海外インターンシップ・ボランティア活動奨学金 ◆学園祭助成(運営費・パンフレット等発行物費用) ◆入学記念品・卒業記念品の贈呈 ◆各種学生支援 ◆新入生ガイダンス時配布エコバッグ作成費用一部負担

《同窓会と協働企画学生支援》

◆ホームカミングデーでの地方物産展・懇親会等開催 ◆体育会強化クラブへのお米贈呈 ◆農業体験・枝豆収穫・地域交流会参加支援(千葉県君津市) ◆地域探究学習ツアー(新潟県十日町市) ◆その他災害支援や同窓会各支部における出身学生への食糧支援等

《橋会(保護者の会)と協働企画学生支援》

◆保護者懇談会支援 ◆経済的困窮学生向け奨学金 ◆活躍する個人団体に向け表彰制度 ◆新入生災害キット配布

《その他活動について》

◆構成団体である同窓会・橋会・郵政会への運営支援
◆立正大学校友会創立20周年記念事業に向けての準備を行う
◆卒業生の情報収集方法および管理方法等の充実を図る
◆卒業生会費(校友会費B)徴収方法の利便性を検討していく

令和8年度 立正大学校友会収支予算書

(令和8年4月1日～令和9年3月31日)

1. 収入の部

科目	令和8年度 当初予算概算額	令和7年度 当初予算概算額	増減
校友会費A	119,850,000	128,456,000	△ 8,606,000
校友会費B	4,500,000	4,500,000	0
前年度繰越金	44,000,000	43,244,990	755,010
総計	168,350,000	176,200,990	△ 7,850,990

2. 支出の部

科目	令和8年度 当初予算概算額	令和7年度 当初予算概算額	増減
福利厚生費	24,950,000	22,865,000	2,085,000
奨学金	32,000,000	32,000,000	0
学生支援補助費	2,000,000	2,000,000	0
構成団体助成費	26,400,000	26,400,000	0
人件費 雑給(アルバイト)	775,000	660,000	115,000
会議会合費	4,890,000	4,010,000	880,000
旅費交通費	400,000	400,000	0
通信運搬費	10,650,000	10,890,000	△ 240,000
印刷製本費	8,450,000	6,906,000	1,544,000
手数料報酬	1,670,837	1,083,302	587,535
委託費	7,180,000	6,730,000	450,000
公租公課費	20,000	20,000	0
賃借料	200,000	200,000	0
合計額	119,585,837	114,164,302	5,421,535
校友会積立金	2,000,000	2,000,000	0
繰越金	46,764,163	60,036,688	△ 13,272,525
総計額	168,350,000	176,200,990	△ 7,850,990

立正大学校友会 保護者懇談会ご案内

◆令和8年度は、4地方会場と2キャンパス、オンラインでの開催を予定しております

日程	開催地	会場	アクセス	申込締切日
6月 7日(日)	千葉県柏市	ザ・クレストホテル柏 〒277-0842 千葉県柏市末広町14-1		5月15日(金)
7月 4日(土)	埼玉県大宮市	TKP大宮ビジネスセンター 〒330-0845 埼玉県さいたま市大宮区仲町2-26		6月12日(金)
8月 1日(土)	新潟県新潟市	アートホテル新潟駅前 〒950-0911 新潟県新潟市中央区笹口1-1		7月10日(金)
9月 5日(土)	静岡県静岡市	TKP静岡駅ビルパルシェカンファレンスセンター 〒420-0851 静岡県静岡市葵区黒金町4-9 パルシェ本館 7階		8月14日(金)
10月 4日(日)	東京都品川区	品川キャンパス 〒141-8602 東京都品川区大崎4-2-16		9月 4日(金)
11月29日(日)	埼玉県熊谷市	熊谷キャンパス 〒360-0194 埼玉県熊谷市万吉1700		10月30日(金)
12月12日(土)	—	オンライン ※個人面談のみです		11月20日(金)

★本学では、通年で軽装勤務を実施しております。ノーネクタイ、ノージャケットなど軽装で対応させていただきますので、ご理解賜りたく存じます。

■プログラム ◆全会場プログラム途中からのご参加も可能ですが、当日のプログラム内容およびお時間は変更となる場合がございます。是非、全体会からご参加ください。

地方会場 (柏市、大宮市、新潟市、静岡市)

12:30～ 開場・受付開始

13:00～ 全体会(来賓挨拶)

13:20～ 保護者のための就職講座

※「成績・学生生活面談」をお申込みの方で、就職講座をお聞きにならない方は、この時間より面談が可能です。スタッフにお声掛けください。

14:30～ 個人面談

※面談時間は1組20分を目安としておりますが、申込者多数の場合は、面談の順番により長時間お待ちいただく場合がございますので、お時間に余裕をもってご参加ください。

キャンパス (品川・熊谷)

10:15～ 開場・受付開始

11:00～ 全体会(来賓挨拶)

11:15～ 学生カウンセリングルームカウンセラー講座

※現代の大学生の傾向についてカウンセラーよりお話しします。
※品川・熊谷キャンパスともに同じ講演内容です。

12:05～ 保護者のための就職講座

※「就職活動面談」をお申込みの方で、就職講座をお聞きにならない方は、この時間より面談が可能です。スタッフにお声掛けください。

13:20～ 個人面談

※学部によっては学部紹介がなくすぐに個人面談を開始する場合がございます。面談時間は1組20分を目安としておりますが、申込者多数の場合には、面談の順番により長時間お待ちいただく場合がございますのでお時間に余裕をもってご参加ください。

◆キャンパスで開催される懇談会では、昼時間の時短営業となりますが学食の営業をしております。

[食堂営業時間] ■ 品川/6号館(昼臨時) 11:30～15:00 ■ 熊谷/サハ一(昼) 11:30～14:00

(オンライン配信・オンライン個人面談のお申込みについて)

10/4(日)に品川キャンパスで開催される懇談会につきましては、対面での開催と併せて「Zoom」によるオンライン配信を予定しております。「Zoom」による配信を希望される方は、10/4(日)オンラインをご選択ください。申込締切後にお申込みのメールアドレス宛にURLをお送りします。

また、「Zoom」を利用した個人面談を希望される方は、10/4(日)オンライン・12/12(土)オンラインをご選択後、申込みの備考欄に「就職活動面談希望」、「成績・学生生活面談希望」とご入力いただき相談内容について簡潔にご記入ください。面談のお時間は、13時20分から1組20分を目安としております。面談のお時間については、ご希望に添えない場合がございますのであらかじめご了承ください。ご不明な点等ございましたら学長室校友課(alu@ris.ac.jp)までご相談ください。

お申し込みについて

- ① 下記URLまたは二次元コードより専用サイトにアクセス。
<https://alumin-rissho.jp/alumni/conference/>
- ② サイト内の " 申込フォーム " を選択し、必要事項を入力ください。
注意事項に同意して申し込む(確認画面へ) を選択ください。
- ③ 確認画面にて入力内容を確認し、間違いがないようでしたら、
送信する を選択ください。
- ④ 申込みが完了いたしましたら完了メールが自動送信されますので、完了メールが届いているかご確認ください。
スマートフォンの場合、機種設定によってメールが届かない場合がございますので、受付完了画面を保存しておくことを推奨いたします。



専用サイト



△ お申込み・ご参加に際してのお願い △

- ◆ 個人面談は、すべて**申込制**です。【就職活動】と【成績・学生生活】のどちらか一方のみの選択となります。また、面談のお時間には限りがございますので、ご相談したい内容を備考欄にご記入いただけますとより面談がスムーズになります。
- ◆ **締切日を過ぎての各会場へのお申込みは、お受けできませんので必ず締切日までに申込みください。**
- ◆ 各会場のお申込み状況や天候の悪化が予想される場合には、懇談会の開催を中止とさせていただきますのであらかじめご了承ください。
- ◆ 受付票は、申込締切日以降に、郵送または申込みのメールアドレス宛にお送りいたします。当日は、受付票を受付にご提示ください。
- ◆ Zoomによるオンライン視聴や個人面談のお申込みをされた方へは、申込みされたメールアドレス宛に視聴用URL、個人面談用URLをお送りいたします。
- ◆ お車で来場される場合、**駐車料金等は申込者様ご負担**となりますのでご了承ください。
※熊谷キャンパスのみ学生専用駐車場を無料でご利用いただけます。

Rissho Open College

立正オープンカレッジのご案内

熊谷キャンパスでは毎年前期(6月中旬～7月中旬)と後期(10月中旬～11月下旬)の土曜日に、総合大学としての特色を生かし、全9学部の多彩な講師陣による講義を実施しています。学術的な視点から地域のニーズに応え、「地域」を「知域」へと広げる未来づくりに取り組んでいます。

～ 2026年度前期立正オープンカレッジについて ～

2026年度前期立正オープンカレッジの開催時期・講演テーマ・申込方法などの詳細は、決定次第、研究推進・社会貢献センターホームページにてお知らせいたします。

受講をご希望の方は、5月中旬頃に当センターホームページ内の「お知らせ」をご覧ください。下記お問い合わせ先までご連絡ください。皆さまのご参加を心よりお待ちしております。

【お問い合わせ先】立正大学研究推進・社会貢献課(熊谷) 立正オープンカレッジ係 電話:048-536-6019



WEBサイト



データサイエンス学部 データサイエンス社会人講座について

好評を博しております「データサイエンス社会人講座」では、2026年度秋に「中級講座」の受講者を募集いたします。

生成AIの進歩を意識した社会人として身につけておくべきデータサイエンスのスキルを学んでみませんか。

日程は10月から12月の水曜日(週一回、日程詳細未定)、18時から20時を予定しております。講座はZoomを利用して開講し、内容は録画いたしますので出席できなかった場合は自習していただけます。

下記よりお申込みいただけます。

回	タイトル	内容要旨
1	AI活用の実際	現場でのAI活用事例から実務応用の方向性を学ぶ。
2	データ分析の設計	仮説の立て方、調査設計の方法などを学ぶ。
3	データ前処理と特徴量の設計	欠損処理・変数変換・特徴量の作成について 学ぶ。
4	回帰・分類モデル	ロジスティック回帰、混同行列などを学ぶ。
5	SVMの理解	SVM(サポートベクターマシン)の基本と適用場面を学ぶ。
6	モデルの組み合わせ	モデルを組み合わせることで分析精度を高める方法を学ぶ。
7	時系列データの分析	トレンド・季節性を含む時系列構造の理解と予測手法を学ぶ。
8	モデル評価と過学習	モデルの精度と過学習の境界を学ぶ。
9	KPIの可視化と業務改善	改善の着眼点を見つける技術を学ぶ。
10	多変量データの分析	PCA(主成分分析)を活用し、データの特徴をつかむ。

《 受講申し込み 》

下記URLまたは二次元コードからお申込みください。

<https://forms.office.com/r/x0sCLFXwJ6>



校友
参加型企画



立正大学の思い出を 聞かせてください

校友会員※の皆様の『大学にまつわるエピソード』を
募集いたします!

大学で過ごした日々の思い出、忘れられない出来事、懐かしいエピソードなど、「こんなことあったなあ!」というお話をぜひお寄せください。

寄せられたエピソードは、会報誌『たちばな』や校友会ホームページ等で紹介させていただく予定です。

また、会報誌やホームページ、Instagramに掲載可能な立正大学での思い出の写真がございましたら、あわせてお送りいただけますと幸いです。

皆さまのご参加を心よりお待ちしております。

応募方法 メール・郵便・FAX・InstagramのDMにて受け付けています。

E-mail alu@ris.ac.jp

郵便 〒141-8602 東京都品川区大崎4-2-16
立正大学8号館 2階校友課

FAX 03-3493-9068



RIS_KOYU
Instagram

[記載いただきたい情報]

エピソードの末尾に、掲載可能な範囲で「卒業年・卒業学部・保護者/教職員」などの別をご記載ください。例:「2015年文学部卒業」等

[写真の送付について]

写真はメール添付のほか、郵送でも受け付けています。郵送いただいた場合は、後日返送いたします。

※【校友会員とは】「在学生・在学生の保護者・卒業生・現元教職員」の皆さまを対象としております。

校友会ホームページに掲載中

校友会ホームページでは、校友ニュースとして「卒業生の活躍」を紹介しています。ホームページでは写真と共に、卒業生が語る ◆学生時代の思い出 ◆現在の活動 ◆在学生へのメッセージ ◆活動紹介を読むことができます！是非ご覧ください。

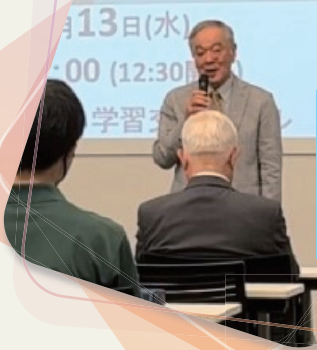

生涯現役
老後イキイキ人生を！
1964年経済学部卒業
吉見 文一さん



気象キャスターの
仕事とやりがい
2010年文学部卒業
澤 麻美さん

1つ1つの出来事を
大切に！

2014年地球環境科学部
2019年地球環境科学
研究科卒業
山崎 優佑さん

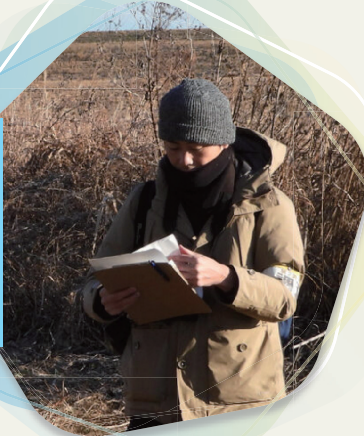

後悔しない選択を
－大学生から韓国アイドル
!:mondメンバーへ
2022年心理学部卒業
宮崎 未来さん



歯科衛生士として
健康を守りたい
2012年心理学部卒業
本吉 ひとみさん

「卒業生の活躍」



「出会いが人生を動かす」
～デフリンピックへの挑戦～

2012年文学部卒業
山田 洋貴さん



「ご縁と時を大切に」

1992年法学部卒業
三遊亭 神楽さん



大学ラグビーで
培った人生訓

2000年社会福祉学部
卒業 大西 洋平さん



小田原かまぼこ
伊勢兼商店 若女将

2012年心理学部卒業
杉山 瑞希さん



『一生続けられる何か』との出会い。
世界マスターズ水泳で得た新たな
仲間と世界一の喜び

1994年経済学部卒業 立原 剛さん

製造業から物流業へ、
今いる業界から在學生に
伝えたいこと

2023年法学部卒業
松田 愛里さん



ホームページはこちらから

または「立正大学校友会」で検索ください

※令和8年3月31日までに掲載している内容です。



「卒業生の活躍」にインタビュー可能な方を募集中です。

自薦・他薦は問いません。

校友課までご連絡いただけますと幸いです。

E-mail: alu@ris.ac.jp

令和8年度 同窓会全国大会のご案内

品川・熊谷キャンパス交流企画

令和8年度の同窓会全国大会は、『熊谷キャンパス』で開催いたします。
今回は、卒業生と在学生の交流をメインに企画を進めています。
企画の詳細は随時、『校友会ホームページ』でご紹介します。
皆様お誘いあわせのうえ、是非ご参加ください。



日程 2026年6月27日(土)

会場 立正大学 熊谷キャンパス

住所: 〒360-0194 埼玉県熊谷市万吉1700

アクセス: 熊谷キャンパスまでのアクセスは下記よりご参照ください

<https://www.ris.ac.jp/access/index.html#a02>

時間・受付 12:00～13:00 受付

13:10～15:00 学生時代に戻って授業体験

(ドローン体験・データサイエンスに関する講義)

15:00～17:00

交流パーティー

ご挨拶・物故者追善法要

吹奏楽部による演奏

ビンゴ大会 ※豪華景品をご用意しています

交流パーティーでは、在学生にも参加いただき、卒業生と在学生の交流を計画中。

申込方法

下記必要事項をご記入の上、メールまたは郵送にてお申込みください。

■氏名 ■卒業学部学科 ■卒業年度 ■住所 ■電話番号(ご連絡可能な番号をお願いいたします)

●メール送信で申込: alu@ris.ac.jp ●郵送で申込: 〒141-8602 東京都品川区大崎4-2-16 立正大学学長室校友課宛

*同窓会全国大会申込と明記ください

問い合わせ先: 立正大学学長室校友課 Tel: 03-3493-6673 FAX: 03-3493-9068 E-mail: alu@ris.ac.jp

令和8年度同窓会全国大会 オptionalツアーのご案内

同窓会全国大会に合わせて、オプションツアーを開催いたします。
埼玉の新名所、「渋沢栄一」の生家・記念館等をご案内いたします。

日程 2026年6月28日(日)

集合場所・時間 JR熊谷駅南口 8:00集合 8:15出発

参加費 3,000円 *お申し込み後に振込先をご連絡いたします。

募集人数 30名

ツアー行程(予定) JR熊谷駅→渋沢栄一一家・記念館→行田市内(昼食)

→さきたま古墳群・資料館→JR熊谷駅 15:00頃解散予定

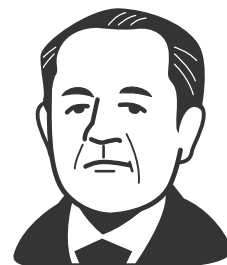

申込方法

下記必要事項をご記入の上、メールまたは郵送にてお申込みください。

■氏名 ■卒業学部学科 ■卒業年度 ■住所 ■電話番号(可能でしたら携帯電話番号をご記入ください)

■参加人数(同伴者様がいる場合には、同伴者様の情報もご記入ください)

●メールでお申し込みの場合: 「全国大会・オプションツアー」とメールタイトルにお入れください。●E-mail: alu@ris.ac.jp

●郵送の場合: 〒141-8602 東京都品川区大崎4-2-16 立正大学学長室校友課宛 ●申込締切日: 2026年6月10日(水)

*オプションツアー参加に伴い宿泊等が必要となる方につきましては、各自での宿泊先のご手配をお願いいたします。

開催報告

《経営学部同窓会》

令和7年2月8日(日)しながわ水族館&懇親会を開催

経営学部同窓会へのお問い合わせは下記までお願いいたします。
経営学部同窓会長 吉浜氏 090-8963-7457



《同窓会女性部会》

令和8年2月14日(土)埼玉県大宮市にて同窓会女性部会役員会を開催しました。昨年度の活動報告と振り返り、新年度の活動について検討、意見交換を行いました。

◆学生農業体験 田植えのご案内

千葉県君津市での農業体験を令和8年度も実施します。第1弾として『田植え』の募集を行います。詳細はポータルサイトにて募集いたしますので、おまちください。多くの方のご参加をお待ちしております。



日程 令和8年5月24日(日)

会場 千葉県君津市 三直地内 君津市バスターミナル側

交通費・お弁当等を補助予定です。

*農業体験以外にも、日帰りバスツアーや地域探究学習ツアーなど、多くの企画を実施予定です。ご興味ある方はポータルサイトおよび校友会ホームページをチェックしてください!!

支部総会開催案内

《福岡県》 ◆令和8年5月23日(土) ◆福岡市:TKPガーデンシティ博多 15:30から ◆総会・講演会・懇親会
◆講演会・講師=立正大学陸上競技部駅伝部門監督 服部 翔大 氏

《静岡県》 ◆令和8年6月20日(土) ◆静岡市:茄子の花無庵 16:00~20:00(予定) ◆総会・講演会・懇親会
◆講演会:立正大学データサイエンス学部 永田 聡典先生を予定

《北海道》 ◆令和8年7月25日(土) ◆札幌市:ホテルポールスター札幌 13:00~18:00(予定)
◆65周年記念として開催:総会・講演会・懇親会 ◆講演会:立正大学心理学部 西田 公昭先生
◆三遊亭 神楽氏 落語

学部同窓会総会開催案内

《経営学部同窓会》 ◆令和8年5月16日(土) ◆品川キャンパス第8会議室 16:00~18:00(予定)
◆総会・懇親会

《文学部同窓会》 ◆令和8年6月6日(土) ◆品川キャンパス第5会議室・学生食堂 13:00~17:00
◆総会・講演会・懇親会

令和7年度 課外活動顕彰

～頑張った在学生へ同窓会より表賀を贈呈～

令和7年度の課外活動顕彰が発表され、頑張った在学生へ同窓会より祝賀を贈呈しました。
顕彰された課外活動団体および個人の皆様おめでとうございます！！

団体部門 ◆体育会拳法部 ◆体育会射撃部 ◆体育会剣道部 ◆準硬式野球部 ◆独立団体吹奏楽部
◆体育会弓道部 ◆立正大学クライミングサークルにゃんぼ ◆学生団体つむつむ ◆りすチャン

個人部門 ◆体育会柔道部：菊池和久さん・湊学也さん・泉一翔さん
◆体育会水泳部：落合颯土さん ◆体育会拳法部：柴田周さん
◆体育会排球部：浅岡大温さん・中嶋大貴さん
◆体育会射撃部：莊司悠汰さん・齊藤孝貴さん・菅沼友菜さん・福光悠衣さん・鈴木敬斗さん・大島佳月さん
◆体育会剣道部：鷹巣紗里奈さん・鈴木陽さん・石井海都さん・戸田皇聖さん・大島吾太さん・福島愛梨さん
◆スキングダイビング部：松尾思勇さん ◆法学部：大谷陸斗さん ◆文学部：兎澤友紀さん
◆社会福祉学部：末廣和奏さん

令和7年度 橘会奨励賞

橘会では、学生を対象に学術・文化・スポーツ・慈善活動・その他広範囲の分野において活躍・努力をしている個人・団体を表彰し、支援を行っております。

令和7年度は23件の応募をいただきました。厳選な選考を行い下記の方が受賞されました。
おめでとうございます。

表彰式につきましては、2026年6月6日(土)に開催されます定期総会にて行います。

受賞者

■努力賞 木暮大地さん(経済学部経済学科)

統計分析手法である差の差分析(DID)を用いて、@つくばエクスプレス線(TX線)の開業が地域経済に与える影響」をテーマに研究を行ったことを表彰

■努力賞 石井丞さん(地球環境科学部地理学科)

辞書の研究・記録・普及活動(学会での口頭発表・辞書サークル活動)、ゲーム「Mine craft」を用いた景観の保存と復元および教育型イベントへのデータ提供など多岐にわたる活動を表彰

■選考委員会特別賞 兎澤友紀さん(文学部哲学科)

「全国大学ビブリオバトル in ながさきピース文化祭2025」優勝を表彰

■選考委員会特別賞 体育会剣道部

男女共に、各剣道大会において、多くの活躍があったことを表彰

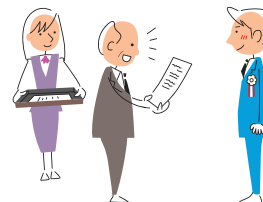

令和8年度 橘会定期総会開催のご案内



令和8年度の橘会定期総会を下記日程にて開催いたします。

多くの保護者の皆様のご参加をお待ちしております。

日程

令和8年6月6日(土) 14:00~16:00

会場

立正大学品川キャンパス 第7会議室(1号館4階)

[第1部] 令和7年度橘会奨励賞受賞式 学生が行っている活動に関する表彰式を行います。

[第2部] 定期総会

議題1 令和7年度事業報告・決算報告・会計監査報告

議題2 役員交代の件

議題3 令和8年度事業計画案・予算案

議題4 その他

お申し込み

ご出席を希望される方は、下記必要事項をご記入いただき、学長室校友課宛にメールにてお申込みください。

《ご記入事項》 ■氏名(代表者の方) ■出席人数 ■電話番号 ■住所 ■メールアドレス ■学籍番号
■学生学部・学科 ■学年 ■学生氏名

《校友課メールアドレス》 alu@ris.ac.jp

《締切》 令和8年5月22日(金)

※ご注意：校友会主催で行っております「保護者懇談会」は別のイベントとなります。お問い合わせは学長室校友課(alu@ris.ac.jp)までお願いいたします。

立正150橘会基金について

橘会(保護者の会)では、学生支援の一環として「立正150橘会基金」を実施しております。

令和8年度につきましても、6月・10月の2回を予定しております。

勉学意欲に富み、成績・人物ともに優秀であり、家計急変の経済的理由により学費の支弁と学業継続が困難な方に向けて行っております。

詳細はQRコードよりご確認ください。



入学生へ
防災セットを配布

橘会より、学生支援の一環として今年度も
新入生へ防災セットを配布しました。

橘会役員から皆様へメッセージ

近年日本では地震や記録的な大雨・火災などが頻繁におきております。このようなことから災害時に対する備えを考える時だと思えます。いつ起きても不思議ではない大災害。その災害に遭うのは自宅や学校にいるときだけとは限りません。常に防災意識を持ってもらいたいとの思いから、非常用携帯防災セットをご用意いたしました。非常時にご活用ください。



校友会費B等納入者芳名

ありがとうございました。(令和7年12月1日～令和8年3月31日)

◆北海道

近藤 真司
坂本 健二
中川 浩一

◆秋田県

柴田 洋幸
皆川 典子

◆山形県

吉田 清美

◆福島県

徳田 芳江
渡部 小百合

◆茨城県

天谷 俊一
植田 浩

◆群馬県

松山 範彦

◆埼玉県

市川 幹
稲葉 一洋
上田 穰

大谷 建雄
大納 尚武
柿沼 博之
榊原 慎也
田野口 和也

徳世 光司
福岡 司

山下 良雄

◆千葉県

片岡 邦男
南雲 博明
林 孝幸

◆東京都

加藤 敏男
坂西 正行
諏訪 紀子
橋本 重喜
原田 忠彦
丸岡 静
米田 欣司

◆神奈川県

今川 喜一
栗田 美千也
後藤 克教
杉山 精一
鈴野 佳子
永沼 光一郎
丸島 光雄
吉村 政嗣

◆新潟県

諏訪 淳一
◆富山県
海内 幸雄
助重 雄久

◆長野県

徳嵩 一久
深町 義幸

◆愛知県

中嶋 剛
◆大阪府
石川 泰皓

◆兵庫県

河村 瑞栄
三好 能瑞

◆岡山県

大塚 容二

◆広島県

小林 信行

◆山口県

松澤 隆

◆徳島県

藤原 学

◆香川県

参川 達雄

◆高知県

浜田 俊人

◆熊本県

森 千賀子

◆大分県

岡山 芳子

◆鹿児島県

平川 充弘

校友会から卒業生・入学生へ 記念品を贈呈しました

卒業生の皆様ご卒業おめでとうございます。
入学生の皆様ご入学おめでとうございます。
ご卒業、ご入学をお祝いして校友会より記念品
を贈呈いたしました。今後の皆様のご活躍を
祈念しております。



令和7年度卒業記念品

象印ステンレスボトル・
PILOT EVOLT多機能ボールペン

ボールペンにはシンボルマーク、
ステンレスボトルにはモラリすが
デザインされています



令和8年度入学記念品

NOLTYブリックメモ
ジェットストリームLite touch ink4&1

表紙



裏表紙

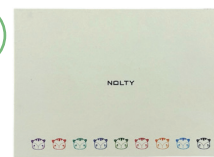

ブリックメモの表紙
には校章、裏表紙に
は学部カラーのモラ
リすがデザインされ
ています

卒業生・新入生の
コメントより

「ステンレスボトルありがたいです!」「学生生活に役立つものをもらえました。」「日常生活で
予定表としても使えそうです。」「シンプルで使いやすいそう。ありがとうございます。」

立正大学生涯メールに関するご案内

立正大学では、卒業生・修了生が卒業後も使用出来るメールサービスを行なっております。

同窓生同士の交流を始め、大学との情報交換等にご利用いただければと存じます。

メールサービスは無償・永年利用可能となります。

ただし、生涯メール利用のお申込後、1年間メールサービスへのログインが無かった場合は、メールサービスの管理上、利用を停止させていただきますので、ご注意ください。

なお、メールご利用の再開につきましては、学長室校友会課宛にご連絡をください。ご利用再開のお手続を行わせていただきます。生涯メールにつきましては、校友会ホームページでもご案内しておりますので、併せてご参照ください。

【立正大学校友会ホームページ】

<https://alumni.rissho.jp/inquiry/mail.html>

【お問い合わせ先】

学長室校友課 TEL:03-3493-6673 E-mail:alu@ris.ac.jp



Home Page

校友会会員情報について

ご登録をいただいております氏名・住所・電話番号・勤務先等のご変更および訂正等、学園新聞・校友会報の郵送が不要の場合も下記までご連絡ください。

***在学生の方の住所変更等は、学生本人が直接学事課窓口にて手続きを行ってください。**

【変更内容】

◆氏名 ◆住所 ◆電話番号 ◆メールアドレス ◆勤務先・職業
 *変更に関するご連絡をいただく場合には、校友会会員番号(校友会報・学園新聞氏名箇所に記載されているA・B・C・Dのアルファベットではじまる7桁の数字)を併せてお知らせください。

***校友会ホームページより直接登録情報の変更・修正等を行っていただくことが出来ます。**

令和8年度校友会費B(卒業生・現元教職員会費)のご案内

令和8年度校友会費B(卒業生・現元教職員会費)につきまして、ご協力をお願い申し上げます。

■令和8年度 校友会費Bについて

- 会費/年会費
- 納入期間/2026年4月1日～2027年3月31日
- 納入回数/年会費のため、上記期間内1回
- 氏名掲載/校友会費Bをお振込みいただきました方のお名前を会報に掲載させていただきます。つきましては、掲載を①「許可します」、②「許可しません」のご希望をお伺いしております。お手数ではございますが、振込用紙の通信欄に記載がございますので、どちらか一方に○印をお付けいただき、お振込くださいますようお願い申し上げます。
- なお、どちらにも記載が無い場合には原則掲載を「許可いただいた」ものとして掲載させていただきます。ご了承ください。

訃報

元経済学部准教授

森山 秀二氏(令和7年12月27日逝去)

ご冥福をお祈り申し上げます。

校友会報『たちばな』は、校友会ホームページでもご覧いただけます。バックナンバーも掲載しておりますので、ぜひご覧ください。



校内写真 コーナー



額縁のような四角い窓



雪の翌日

Oh!



モラリスの
かわいい手にも
注目です!



モラリスをさがせ★ 第5弾

校友会ホームページのどこかに「モラリス」が隠れています。見つけてくださった方の中から**抽選で20名様に、モラリスグッズをプレゼント**いたします!

今回のグッズは、モラリスがひと言添えてくれるようなデザインがポイントのふせんです。たくさんのご応募をお待ちしております!



立正大学 校友会 Q



こちらの「モラリス」を発見しクリックしていただく**プレゼント応募フォーム**が出てくるので、入力をお願いします。

応募条件 どなたでもご応募いただけます。
(立正大学校友会以外の方でもご応募可能です)

応募期間 2026年5月1日(金)10:00～
2026年5月22日(金)23:59

※当選者の発表はプレゼントの発送をもってかえさせていただきます。

お問い合わせは 立正大学 学長室校友会課まで
TEL:03-3493-6673 E-mail:alu@ris.ac.jp

＼ 応募フォームからお寄せいただいたメッセージはすべて拝見し、参考にさせていただきます。いつもありがとうございます! /



発行者: 立正大学校友会
〒141-8602 東京都品川区大崎4-2-16
発行人/立正大学長・校友会会長 北村 行伸
編集/立正大学学長室校友会課
電話/03-3493-6673 URL/https://alumin-rissho.jp/